

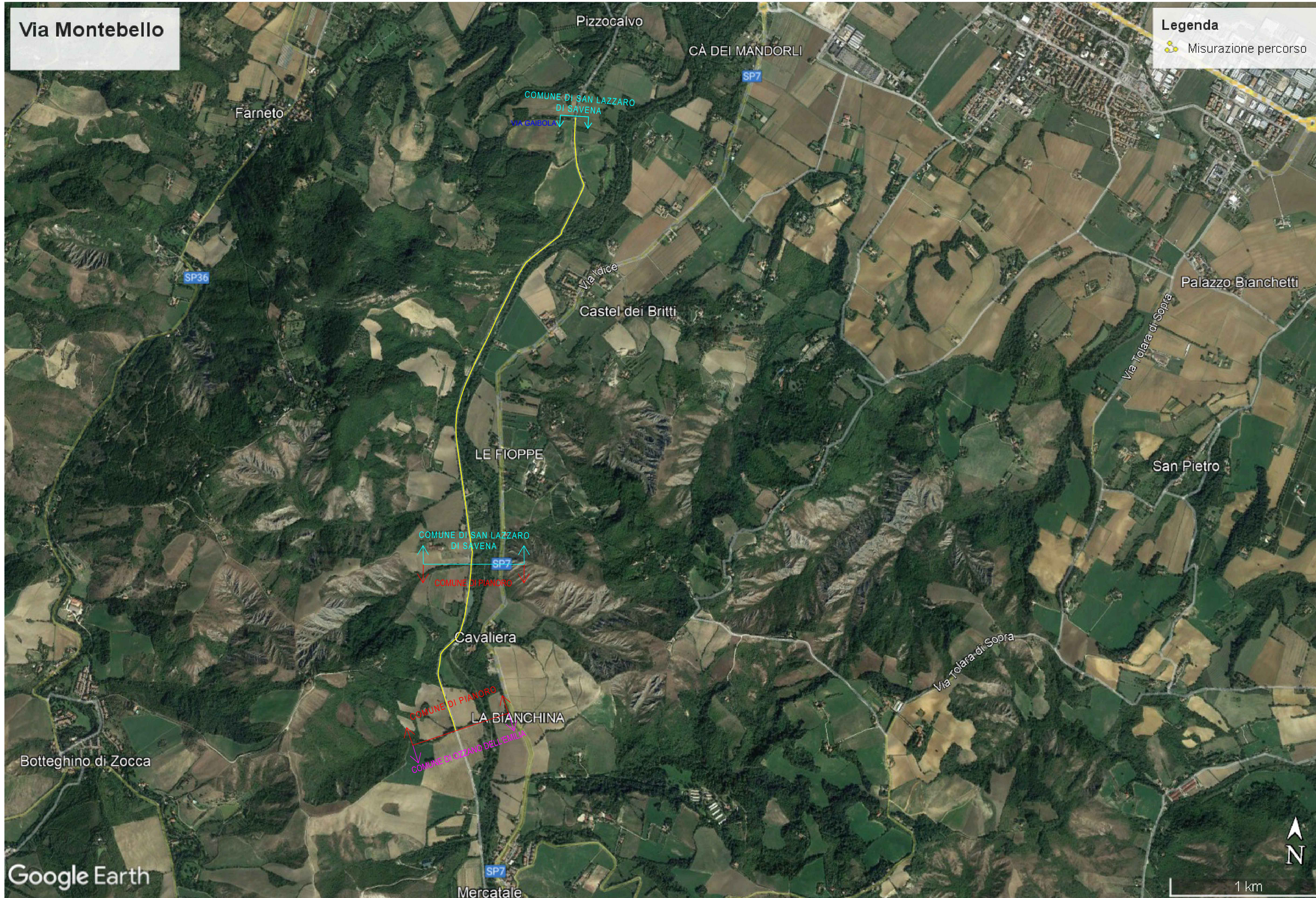

VIA MONTEBELLO - COMUNE DI SAN LAZZARO DI SAVENA E COMUNE DI PIANORO



Via Montebello

Legenda
 ● Misurazione percorso

LEGENDA

 TRATTO CON FINITURA IN M.G.S. INTERESSATO DALL'INTERVENTO
 TRATTO CON FINITURA IN C.B.. INTERESSATO DALL'INTERVENTO



COMUNE DI SAN LAZZARO DI SAVENA
 Città Metropolitana di Bologna
 III^a Area - Gestione del Territorio
 SETTORE MANUTENZIONI

IL DIRIGENTE III^a AREA
 GESTIONE DEL TERRITORIO
 Ing. Giuseppe COLAROSSO

IL RESPONSABILE DEL PROCEDIMENTO
 DELL'INTERVENTO
 Ing. Michele ANSALONI

INTERVENTI DI RIPRISTINO DELLA VIABILITÀ COMUNALE A SEGUITO DEGLI EVENTI CALAMITOSI DEL MESE DI MAGGIO 2023
CUP: E67H23001120001

RAGGRUPPAMENTO TEMPORANEO DI PROFESSIONISTI

sqLab
 ingegneria e architettura

mandataria:
 sqLab S.r.l.
 mandati:
 Ing. ETTORE VOLTA
 BECCADELLI GRIMALDI
 Ing. ILIRIO SHERU
 COGEST S.r.l.
 STUDIO CP
 dott. Carlo Nello Tosti
 Dott. AGR. RICCARDO RIGOLLI
 Ing. MARLA BALBONI
 Ing. SARA ZANNI
 Arch. MARTINA COSTA

PROGETTO INFRASTRUTTURE
 Dott. Ing. Ettore Volta Beccadelli Grimaldi
 COORDINAMENTO SICUREZZA IN FASE DI PROGETTAZIONE
 Ing. Andrea Sereni

PROGETTO DI FATTIBILITÀ TECNICO-ECONOMICA

OGGETTO:

STATO DI PROGETTO VIA MONTEBELLO

REV.	DATA	OGGETTO REVISIONE
0	04/2024	Emissione
0	-	-
0	-	-
0	-	-
0	-	-

TAVOLA:
FTE-STR03
 SCALA:

05-fte_str_03_via_montebello_2024.dwg
 rif. comm. #3543

Google Earth